

**MAGISTRÁT  
HLAVNÍHO MĚSTA PRAHY  
ODBOR POZEMNÍCH KOMUNIKACÍ A DRAH**

**Příloha číslo:** 1 **ke spisu** 55520/2026

**MHMP-606794 / 2026 /PKD-04/ V<sub>6</sub>**

**Datum:** 10.6.2020 **Podpis:** *Apra*

98x2,5=245m<sup>2</sup>

Dvořákovo nábreží

náměstí Gurieových

17. listopadu

Břehová

901/6

901/7

208/4

901/10

78/7

274

43/30

1922

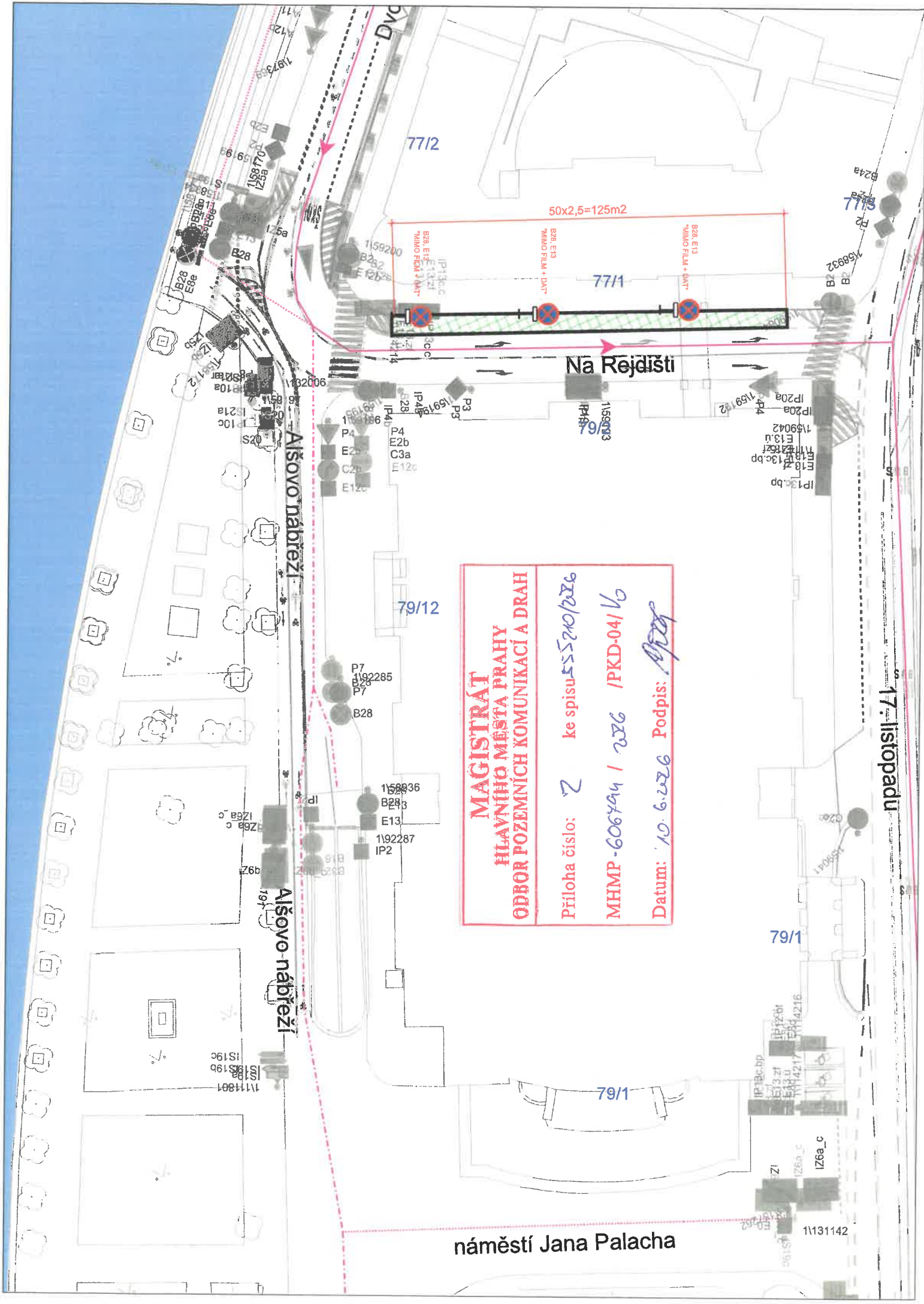

77/2

50x2,5=125m<sup>2</sup>

77/1

Na Rejdišti

79/12

**MAGISTRÁT  
HLAVNÍHO MĚSTA PRAHY  
ODBOR POZEMNÍCH KOMUNIKACÍ A DRAH**

Příloha číslo: 2 ke spisu 555210/2026  
 MHMP-606494 / 2026 / PKD-04/16  
 Datum: 10.6.2026 Podpis: *[Signature]*

79/1

79/1

náměstí Jana Palacha

17. listopadu

1131142

Aišovo nábřeží

Aišovo nábřeží

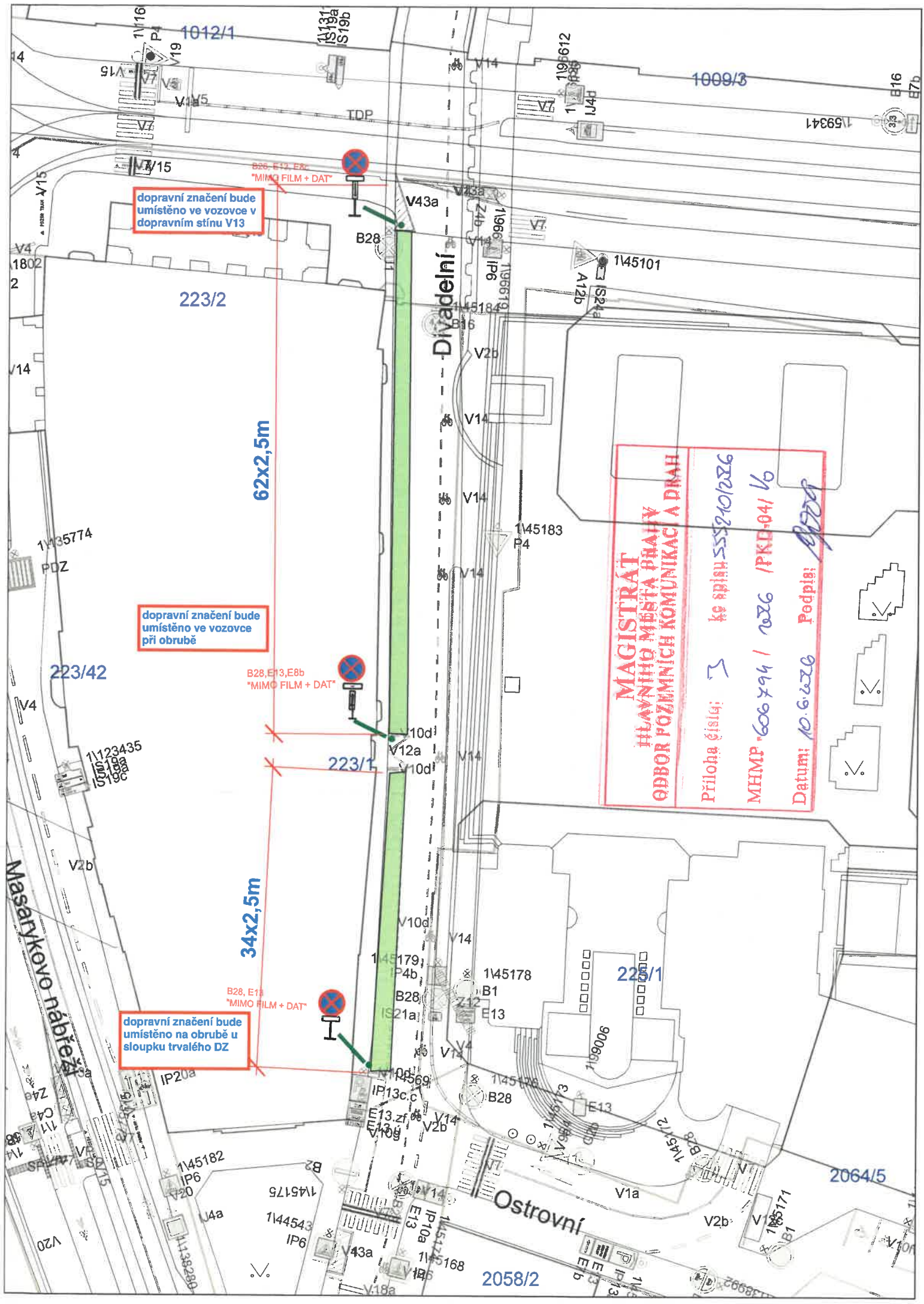

dopravní značení bude umístěno ve vozovce v dopravním stínu V13

dopravní značení bude umístěno ve vozovce při obrubě

dopravní značení bude umístěno na obrubě u sloupku trvalého DZ

**MAGISTRÁT  
HLAVNÍHO MĚSTA PRAHY  
ODBOR POZEMNÍCH KOMUNIKACÍ A DMH**

Příloha číslis: 3 ke spis. 5552/10/286  
 MHMP 606794 / 286 / PKD-04/ 6  
 Datum: 10.6.2006 Podpis: [Signature]

Divadelní

Ostrovní

Masarykovo nábreží

223/2

223/42

223/1

225/1

2064/5

2058/2

62x2,5m

34x2,5m

B28, E13, E8b  
"MIMO FILM + DAT"

B28, E13, E8b  
"MIMO FILM + DAT"

B28, E13  
"MIMO FILM + DAT"

